

ご利用までの流れ

① お問い合わせ

下記までご連絡ください。
各種ご説明や見学の日時合わせをいたします。

TEL: 0155-40-7763 (平日 9:00 ~ 17:00)

E-Mail: team202210n@gmail.com

② 施設見学

施設の雰囲気や作業の様子などをご覧ください。
施設の利用の仕方も詳しくご案内します。
見学後、体験利用をされるかご連絡ください。

③ 利用体験

実際にスタッフや利用者との交流や作業を体験していただき、体験期間終了後、正式に利用されるかご連絡ください。

月曜日～金曜日 10:00 ~ 15:00

④ ご利用のお手続き

(障害福祉サービス受給者証の申請)

障害福祉サービス受給者証は、市町村に申請して発行されるもので、利用できる福祉サービスの種類と利用日数の上限、利用料などが記載されている手帳です。手続きについては、職員がお手伝いをいたしますのでご安心ください。

月曜日～金曜日 10:00 ~ 15:00

⑤ ご利用開始



交通機関でのアクセス(十勝バス)

大空団地線「動物園前」または「西12条28丁目」下車、徒歩約3分
自衛隊稲田線/畜大線「弥生通西12条」下車、徒歩約3分

就労継続支援B型事業所 チームワーク
(合同会社ヒナタエンタープライズ)

〒080-0022

帯広市西12条南27丁目4-2

TEL: 0155-40-7763 (平日9:00~17:00)

E-Mail: team202210n@gmail.com

チームワーク 就労継続支援B型事業所



TEAMWORK

ホームページURL <https://teamwork12.net>

抱える困難や背景の数だけ、様々なB型事業所があります。

”チームワーク”が目指すカタチは

「働くこと」を通じ、それぞれの尊厳を守り、支え合うこと。

チームとして協力しながら自己肯定感を高め

精神障害などの困難を乗り越えて「働きたい」想いをかなえてほしい。

『次のステージへ進みたい』

いつか、そんな言葉が聞けるように。

「利用者」から、「仕事仲間」として。

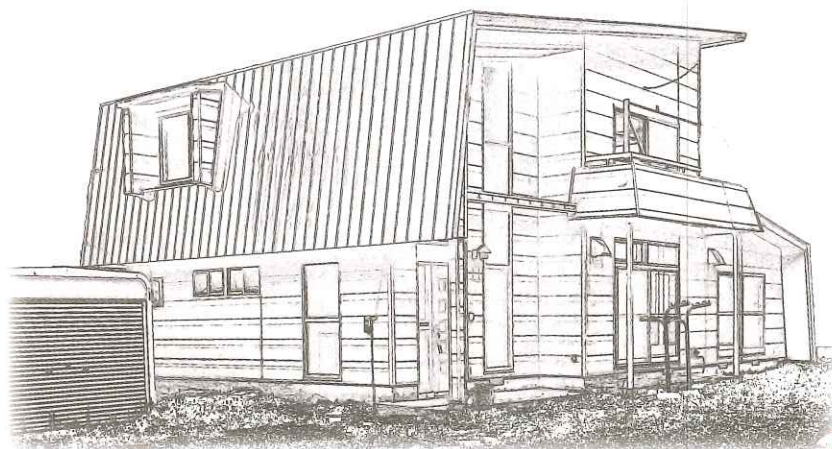

**SUSTAINABLE
DEVELOPMENT
GOALS**

私たちは持続可能な開発目標 (SDGs) を支援しています



主な仕事内容

農産物の商品化 (黒にんにくの製造/パッケージング/高付加価値化)

パソコン業務 (商品ラベル作成/PCを利用した販促媒体作成等)

ポスティング/環境維持活動(清掃業務等) 工賃：300円/時～

当所の理念に基づき、個々の自己肯定感に資する事業拡大や工賃向上を目指します。

ある企業は小さな町工場から、ある企業はガレージから誕生しました。

“チームワーク”は「街の中の一軒家」から始まります。

施設にも、活動内容にも、目だった色はありません。

利用者とスタッフが垣根のない仕事仲間として高め合い、
この事業所に「特別な色」をつけていきたいと思っています。



TEAMWORK

就労継続支援B型事業所

TEAMWORKの1日

9:00～10:00 送迎

10:00～10:50 午前作業A

11:00～12:00 午前作業B

12:00～13:00 昼食/休憩

13:00～13:50 午後作業A

14:00～15:00 午後作業B

15:00～ 送迎

※昼食は原則無料で提供いたします