

働くって楽しい!

花を育てるようにあなたを育てます。

かがやきは、いつもあなたのそばにいます。

一緒に働いてみませんか?



就労継続支援A型事業所 かしわ

就労継続支援B型事業所 あんど

株式会社 かがやき

私達らしく生きるライフスタイル

あなたが探していたパズルの

ピースが見つかる「かがやき」

さあ、始まる、本気の「かがやき」

そうだ、「かがやき」に行こう！

私達「かがやき」は、全力であなたを
サポートします。

一緒に働いてみませんか？

しごとないよう しゅうろうけいぞくしえん がた お仕事内容(就労継続支援A型)

とうふ せいぞうさぎょう 【豆腐・あげ製造作業】

しせつがいしゅうろうさき よねやしよくひん かが なかさつないむら おこな
施設外就労先である「米山食品(株)(中札内村)」にて行います。

さぎょう しょうひんはこぶ さぎょう かたわくせんじょうさぎょうとう おこな
ボイル作業、商品箱詰め作業、型枠洗浄作業等を行っています。



やさいかこうさぎょう 【野菜加工作業】

しせつがいしゅうろうさき ゆう きょうえい しょくひん まくべつちよう なら かが
施設外就労先である「(有)共栄ピクルス食品(幕別町)」並びに「(株)キョウシヨク

とかちづけほんぽ しんとくちよう おこな やさい かわ さぎょう しょうひんけいりようさ ぎょう しょうひん
十勝漬本舗(新得町)」にて行います。野菜の皮むき作業、商品計量作業、商品パッ

く詰め作業などを行います。



せつきやく さぎょうとう 【接客・バックヤード作業等】

しせつがいしゅうろうさき ゆう さんこう なかさつないむら さま
施設外就労先である「(有)三幸(中札内村)」様が

うんえい さぎょう おこな
運営しているコンビニエンスストアで作業を行います。

う さぎょう さぎょうなど おこな
レジ打ち作業、バックヤード作業等を行います。



しごとないよう しゅうろうけいぞくしえん がた お仕事内容(就労継続支援B型)

【シール貼り作業】

(株)サクライ様からの請負作業として、コーヒーの豆袋シール貼り作業を行います。



【袋切、タグ輪ゴム付け作業】



米山食品(株)様の請負作業として、大豆袋の袋切り作業、商品タグ輪ゴム付け作業を行います。この袋は、油の吸収力が高い為、油あがりの油取りシートとして再利用しています。

また、商品タグ輪ゴム付け作業は、一つ一つ丁寧に取り付けていきます。



【つまようじセット作業】



(有)三幸様からの請負作業として、コンビニエンスストアで売られているからあげようきをくみ立て、つまようじをセットする作業を行います。

【鹿角加工作業】

(有)GR COMPANY様からの請負作業として、鹿角を丁寧に磨き上げ、その後オイルを塗り上げる作業を行います。



ご利用について(就労A型の場合)

1. ご利用される対象者について

- ① 指定就労移行支援事業を利用して就労を自指したが、企業等の雇用に結びつかなかった方。
- ② 特別支援学校を卒業して、就職活動を行ったが、企業等の雇用に結びつかなかった方。
- ③ 企業等での就労経験のある方で、企業等を離職し、現在は雇用関係がない方。

2. サービス提供時間等

- ① 基本労働時間は「午前9時から午後4時まで(実務労働時間5.5時間)」です。
- ② 頑張り次第では、労働時間を延長することも出来ます。その際は、社会保険に加入できます。

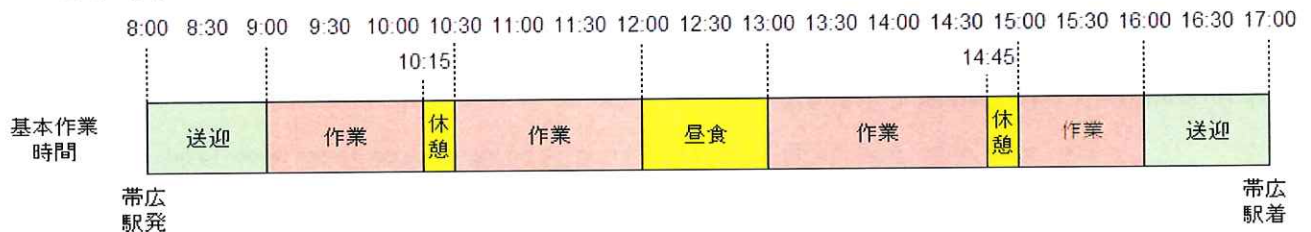

3. 送迎

- ① 帯広駅から送迎があります。送迎ルート上であれば、帯広駅でなくても乗車出来ます。
- ② 自力で来られる方は、交通費を支給します。但し、各市町村で交通費が助成される場合は、そちらを優先させていただきます。詳しくはサービス管理責任者にお尋ねください。



4. 工賃

- ① 時給960円～ (北海道最低賃金 令和5年10月1日発効)
- ② 頑張り次第で時給はアップします。また「月給制」にも出来ますよ!
かなり魅力的ですよ!
- ③ 工賃以外にも、当該月の日数-8日で、休まず利用された場合、「皆勤手当(4,000円)」支給します。(但し、遅刻、早退した場合は該当しません)

5. 食事

食事は各自で用意してください。

ご利用について(就労B型の場合)

1. ご利用される対象者について

就労移行支援事業等を利用したが一般企業等の雇用に結びつかない方や、一定年齢に達している方などであって、就労の機会等を通じ、生産活動にかかる知識及び能力の向上や維持が期待される方。

- ① 就労経験がある方であって、年齢や体力の面で一般企業に雇用されることが困難となった方
- ② 就労移行支援事業を利用(暫定支給決定での利用を含む)した結果、B型の利用が適当と判断された方
- ③ ①②に該当しない方であって、50歳に達している方または障害基礎年金1級受給者など

2. サービス提供時間

「午前9時から午後3時まで」です。

	8:00	8:30	9:00	9:30	10:00	10:30	11:00	11:30	12:00	12:30	13:00	13:30	14:00	14:30	15:00	15:30	16:00	
午前の部	送迎	作業					昼食	送迎										
午後の部									送迎	昼食	作業				送迎			
一日の部	送迎	作業						昼食	作業				送迎					

基本的な利用(作業)時間は、「午前の部」「午後の部」「1日の部」の3パターンです。

3パターンのうちどれかを選んで頂きます。習熟されて来た際には、利用時間の延長も可能です。詳しくは、サービス管理責任者にお尋ね下さい。

3. 送迎

自宅から事業所まで自力で来られない方に対しては送迎いたします。送迎ルートは決まっています。送迎ルート上であればどこから乗車しても大丈夫です。詳しい送迎ルートは、サービス管理責任者にお尋ね下さい。



4. 工賃

時給「450円」です。

工賃は、作業評価によって時給がアップします!!!「あなたの頑張り」次第で、時給がアップします。利用始めてから6ヶ月毎に作業評価を行います。Aランク～Dランクで評価をし、Aランクなら、工賃時給50円アップします。

利用開始してから6ヶ月後に作業評価を行います。

Aランク
Bランク
Cランク
Dランク



見事、Aランク該当したら、翌月より工賃時給50円アップします。

「6ヶ月毎に」作業評価を行います。Bランク・Cランク・Dランクであっても、諦めずに作業を行えば、次回の評価時にはランクアップの可能性もありますよ!!!

5. 手当

工賃以外、各種手当があります。

「ディステネーション(目的地)手当」を支給します!!

① 自力で事業所まで通われる

② 自力で帰られる方には、

「100円/日」支給します。但し、①②どちらかのみの場合は該当しません。

「精勤手当」も支給しますよ!

利用予定通りに事業所へ通われ、遅刻、早退しなかった場合に支給します。

「50円/日(午前・午後の部)」

「80円/日(一日の部)」 を支給します。

6. 食事

「無料」で提供させていただきます。無料ですよ!

またドリンクサーバーも設置しています。

飲み放題ですよ!



7. その他

感染症対策もバッチリです!

事業所ホール内に「非接触検温器」を設置しています。

また、事業所内各所に「CO2濃度センサー」を設置しています。

科学的根拠(空気の状態を見える化し、過密状況を

把握して換気するタイミングを知る)に基づいて、

十分な換気を実施しています。



りようかいし ご利用開始までのながれ



ステップ1 (就労A・就労B共通)

まずはお電話をください。

見学の白取り等を決めさせていただきます。



ステップ2 事業所見学(就労A・就労B共通)

実際に作業している様子を見ていただきます。



ステップ3 体験利用(就労A・就労B共通)

利用を開始する前に、まずは体験利用をしていただきます。

体験利用をしてみて、ご自身に合うのか合わないのか判断していただきます。また、事業所側も作業に見合う方なのかを判断させていただきます。

(体験利用期間は要相談)



ステップ4 お住まいの市区町村で手続き(就労A・就労B共通)

当事業所を利用されたい場合は、

「障害福祉サービス受給者証」が必要です。

お持ちでない方は、担当の相談支援専門員などにお尋ね下さい。

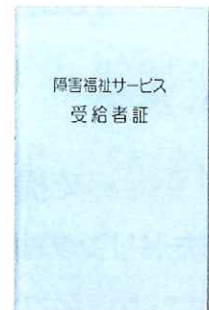

ステップ5 面接(就労Aのみ)

就労Aは「雇用契約」を結ぶ関係上、面接を

行わせていただきます。

その際は、「ハローワークからの紹介状」が必要になります。



ステップ6 ご利用開始(就労A・就労B共通)

各事業所毎に「ご利用契約書等」を結ばさせていただきます。





アクセス



しゅうろうけいぞくしえん がたじぎょうしよ
就労継続支援A型事業所 かしわ

じゅうしよ かせいぐんなかさつないむらおおどおりきた ちょうめ ほんち
住所:河西郡中札内村大通北6丁目20番地

でんわ
電話:0155-67-6333

FAX:0155-67-7220

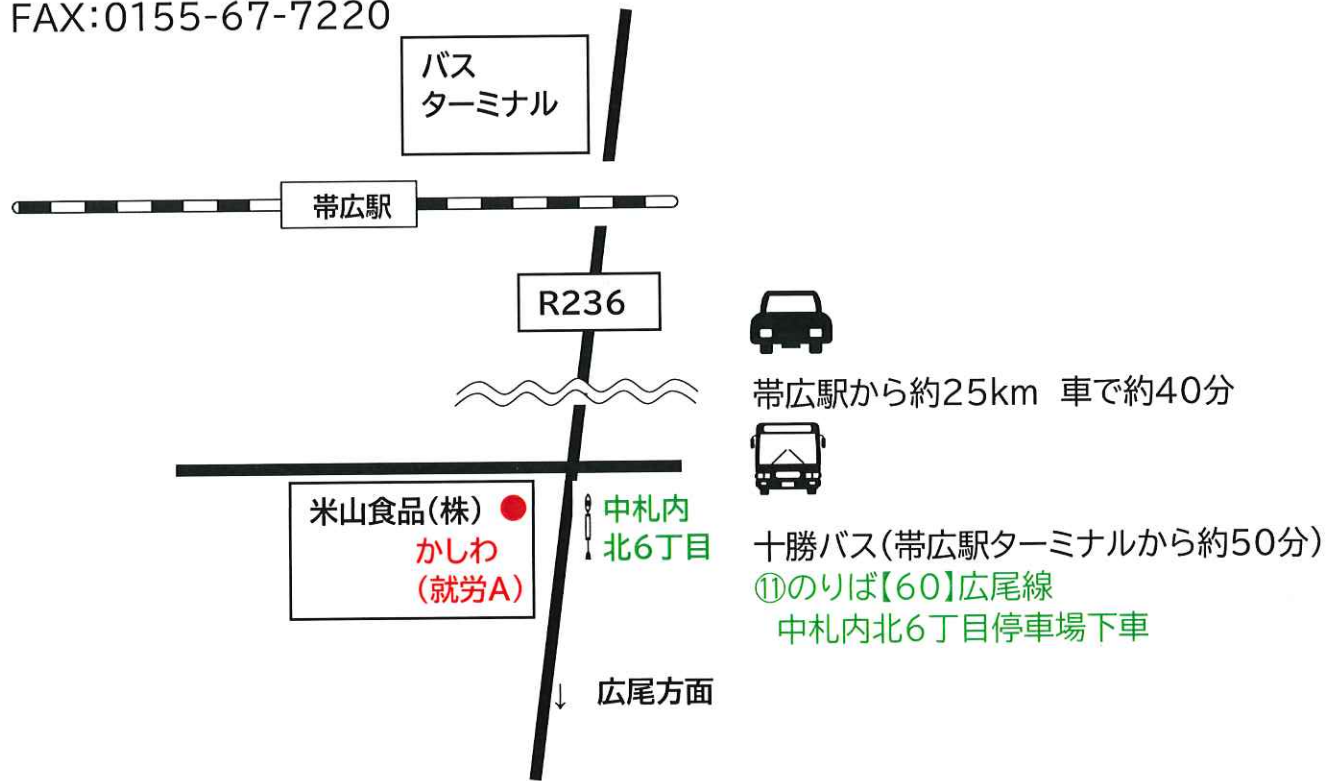

しゅうろうけいぞくしえん がたじぎょうしよ
就労継続支援B型事業所 あんど

じゅうしよ おびひろしにし じょうみなみ ちょうめ ほん ごと
住所:帯広市西15条南35丁目2番8号

でんわ
電話:0155-67-5358

FAX:0155-67-5768

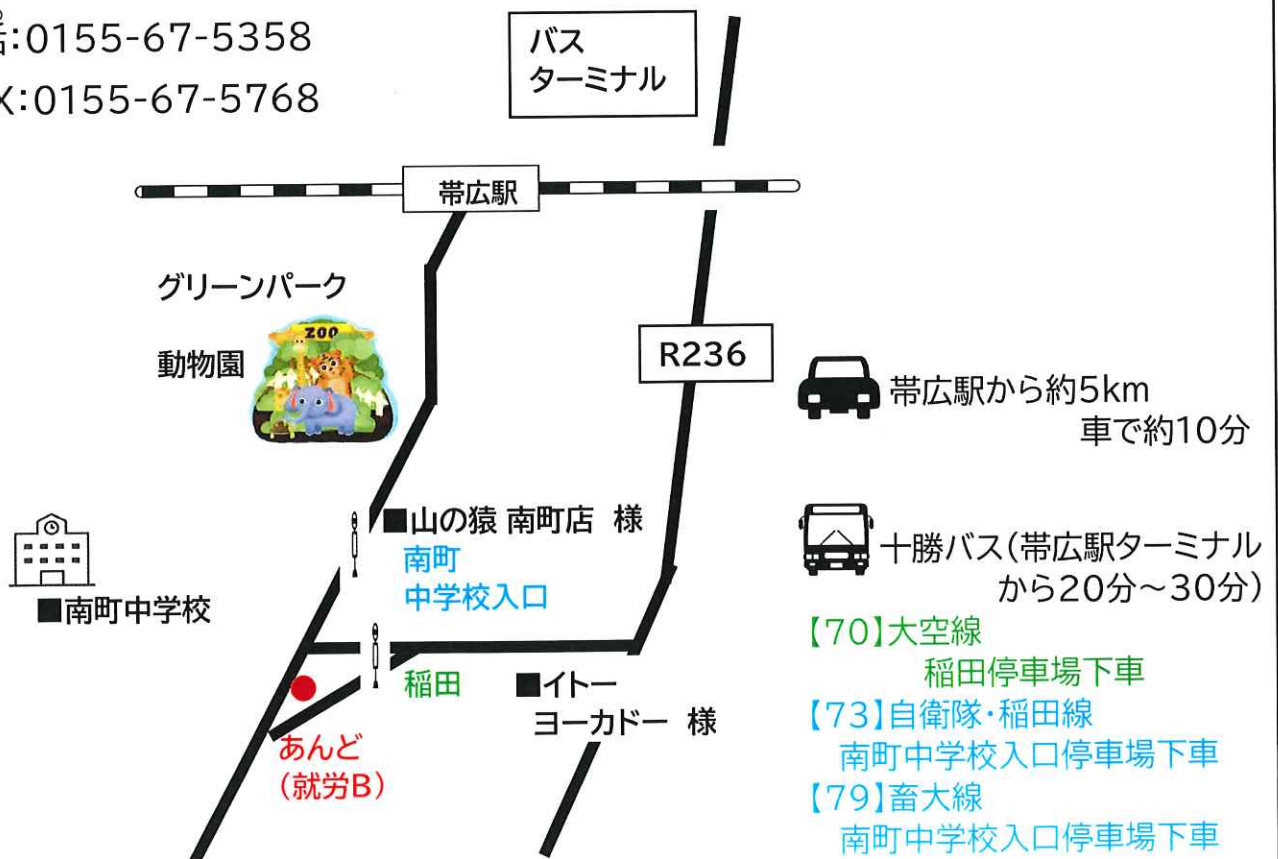



【^{しょう}障がい者^{しゃ}の^{しゅうろうしえん}就労支援^{ロゴマーク}について】

^{しょう}障がい者^{しゃ}を^{はな}花に、^う受け入れる^{がわ}側を^は葉に^{たと}例えています。

^は葉が^ななくては^{はな}花は^さ咲き^ません。^{しょう}障がい者^{しゃ}は^{まわ}周りの^{しえん}支援^{があ}って^{こそ}こそ
^{えが}笑顔^{はたら}で^{はたら}働^くこと^ができ^{ます}。

たくさん^のの^{えが}笑顔^での^{はな}花^が咲^く北^ほ海道^{であ}って^ほ欲しい^{とい}う^{ねが}願^いが
^こ込^めら^れて^いま^す。

^{かぶ}株式^し会社^かが^やき^は、^すステップ^あップ^したい[「]あなた[」]を^{ぜん}全力^でで^おん^{えん}援^しま^す。

^{とう}当^{かい}会社^は、^{しゅう}就^{ろう}継^{ぞく}続^し支^{えん}援^A型[・]B^型を^{うん}運^{えい}営^して^いま^す。

^がが^たじ^ぎ業^{じょ}所^をを^り利^{よう}用^し次^のの^すステップ^にに^{すす}進^みたい^{かた}方は[、]^がが^たじ^ぎ業^{じょ}所^にに^かよ^う通^うこと^が
^ででき^{ます}。^わ私^たち^は、^きあなた^のの^{やる}気^をを^{ぜん}全^{めん}面^{てき}的に^サポ^ート^いた^しま^す。



「みんなの^{えが}笑顔^がが^みたい^いから!!」



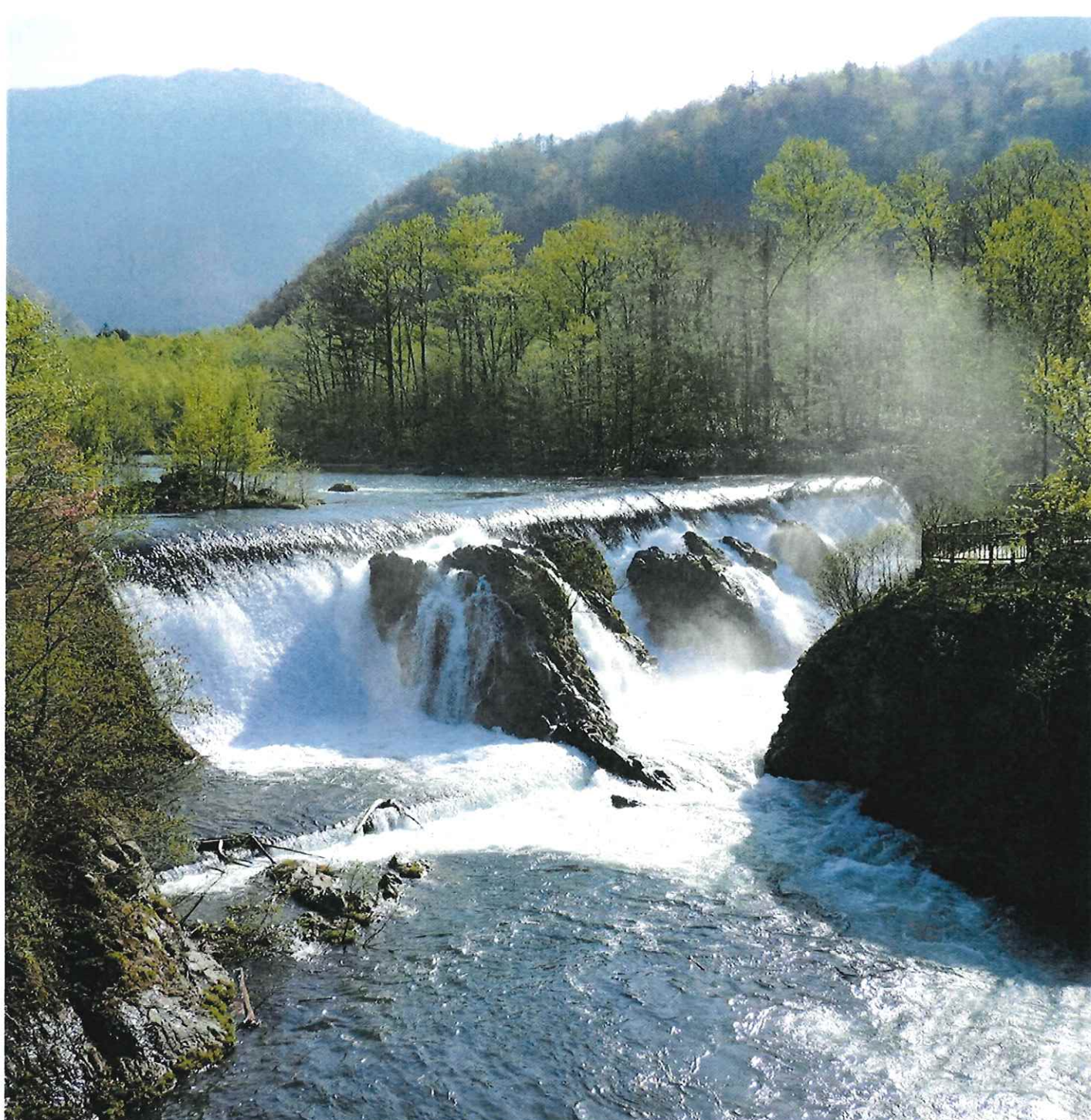

ピョウタンの滝(中札内村)

【企業概要】

会社名 株式会社かがやき
所在地 〒089-1310
河西郡中札内村
大通北6丁目20番地
電話 0155-67-6333
F A X 0155-67-7220
代表者 米山 圭二
資本金 3,000,000円

【沿革】

平成27年3月 会社設立
平成27年5月 就労継続支援A型
事業所かしわ開所
令和 3年5月 就労継続支援B型
事業所あんど開所

